

Agence  
de Mont-de-Marsan



## La force d'un groupe au service de la forêt privée

Acteur clé sur votre territoire, la **coopérative ALLIANCE Forêts Bois** a pour mission de préparer l'avenir de la forêt privée en proposant une gamme de services et de domaines de compétences qui servent au mieux vos intérêts de propriétaire forestier sylviculteur.

**ALLIANCE**  
vous accompagne  
pour :



**Bénéficiaire de conseils** allant d'une simple recommandation technique (recherche de limites de propriétés, cubage, estimation des bois...) à une assistance juridique et fiscale.

**Gérer durablement votre patrimoine forestier** par la réalisation d'un simple diagnostic ou d'un document de gestion durable agréé par l'administration forestière (RTG, PSG, diagnostic forestier).

**Étudier et mettre en oeuvre vos travaux** de sylviculture, d'exploitation de vos bois et d'amélioration de votre forêt, de façon optimisée et raisonnée.

**Commercialiser vos bois** en les valorisant par le tri et la sélection des différents produits destinés aux marchés locaux, nationaux et internationaux.

**Obtenir des aides publiques**, de façon individuelle ou groupée avec un ou plusieurs propriétaires, dans le cadre de projets de travaux d'investissement.

**Notre objectif**, la rentabilité durable de votre patrimoine forestier, quelle qu'en soit la superficie, en tenant compte :

- De vos attentes en terme de revenus, de placements et d'évolution de votre patrimoine,
- Des contraintes techniques liées aux aspects environnementaux, patrimoniaux et légaux.

# Contactez un technicien

Par sa connaissance approfondie des forêts locales et des marchés, votre technicien vous délivrera des conseils personnalisés, pour vous permettre de réaliser votre projet forestier dans des conditions optimisées.



## Une équipe à votre service

### Directrice d'agence

**Karine FONSECA**

Tél. 05 40 120 173- Port. 06 82 81 48 81  
karine.fonseca@alliancefb.fr

### Services administratifs



**Guylaine CAZADE**  
Resp. Administrative

**Josiane BERNARD-BRUNEL**  
Secrétariat d'Agence

#### ■ Agence de Mont-de-Marsan

ZI - 70 Rue Jean-François Compeyrot  
40280 ST-PIERRE-DU-MONT  
Tél. 05 40 120 140 - Fax : 05 40 120 141

E-mail : [contact.mont-de-marsan@alliancefb.fr](mailto:contact.mont-de-marsan@alliancefb.fr)

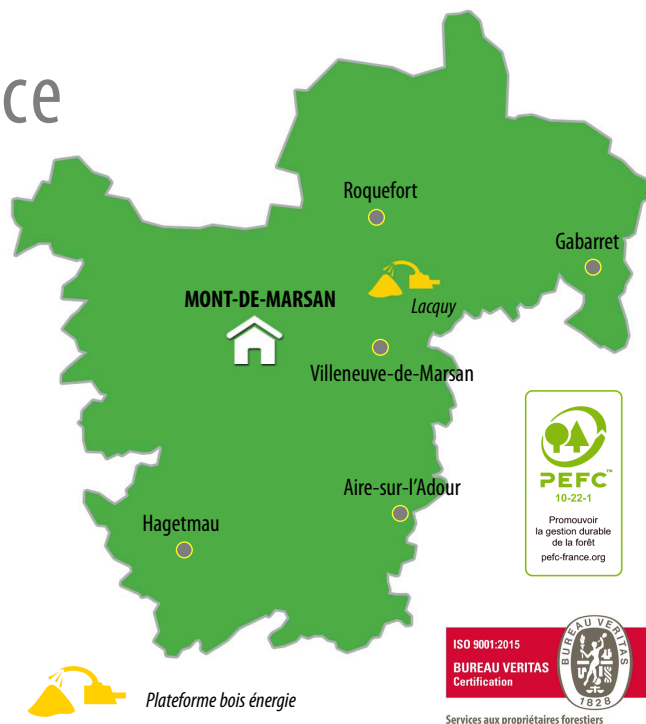

### Conseil forestier

Secrétariat Service Conseil

**Frédérique GIROUARD, Florine DECLERCK, Catherine LASSERRE**



**Daniel DESTARAC**

Tél. 06 81 48 49 24 - daniel.destarac@alliancefb.fr

**Patrick POUILLY**

Tél. 06 88 05 11 68 - patrick.pouilly@alliancefb.fr

**Éric ANDRÉ**

Tél. 06 80 05 08 60 - eric.andre@alliancefb.fr

### Sylviculture

**Frédéric TAUZIET**

Tél. 06 89 84 27 53 - frederic.tauziet@alliancefb.fr

**Jonathan RIBEIRO**

Tél. 06 71 58 02 66 - jonathan.ribeiro@alliancefb.fr



### Service commercial adhérents

Assistante commerciale

**Florine DECLERCK**

florine.declerck@alliancefb.fr



**Jérémy BRAS**

Tél. 06 40 19 59 91 - jeremy.bras@alliancefb.fr

**Julien VENTURI**

Tél. 06 81 48 49 58 - julien.venturi@alliancefb.fr

**Pierre SAINT-SEVER**

Tél. 06 89 30 91 66 - pierre.saint-sever@alliancefb.fr

**Christian POUSSADE**

Tél. 06 87 68 57 58 - christian.poussade@alliancefb.fr

### Exploitation et commercialisation des bois

**Geoffrey JOYEUX**

Tél. 06 83 81 39 84 - geoffrey.joyeux@alliancefb.fr



**Océane GROUAZEL**

Tél. 06 42 93 98 16 - oceane.grouazel@alliancefb.fr

**Philippe DARPHEUIL**

Tél. 06 83 81 39 85 - philippe.darpheuil@alliancefb.fr

**Louis BEDORA**

Tél. 06 82 55 25 75 - louis.bedora@alliancefb.fr

**Guillaume DICHARRY**

Tél. 06 81 48 49 45 - guillaume.dicharry@alliancefb.fr

Autres régions,  
nous contacter

E-mail : [contact@alliancefb.fr](mailto:contact@alliancefb.fr)  
[www.allianceforetsbois.fr](http://www.allianceforetsbois.fr)