



Agence Quercy

LA FORCE D'UN GROUPE AU SERVICE DE LA FORÊT PRIVÉE

Acteur clé sur votre territoire, **la coopérative Alliance Forêts Bois** a pour mission de préparer l'avenir de la forêt privée en proposant une gamme de services et de domaines de compétences qui servent au mieux vos intérêts de propriétaire forestier sylviculteur.

Alliance

vous accompagne
pour :



Bénéficier de conseils, allant d'une simple recommandation technique (recherche de limites de propriétés, cubage, estimation des bois...) à une assistance juridique et fiscale.

Gérer durablement votre patrimoine forestier par la réalisation d'un simple diagnostic ou d'un document de gestion durable agréé par l'administration forestière (RTG, PSG, diagnostic forestier et environnemental).

Étudier et mettre en oeuvre vos travaux de sylviculture, d'exploitation de vos bois et d'amélioration de votre forêt, de façon optimisée et raisonnée.

Commercialiser vos bois en les valorisant par le tri et la sélection des différents produits destinés aux marchés locaux, nationaux et internationaux.

Obtenir des aides publiques, de façon individuelle ou groupée avec un ou plusieurs propriétaires, dans le cadre de projets de travaux d'investissement.

Notre objectif

La rentabilité durable de votre patrimoine forestier, quelle qu'en soit la superficie, en tenant compte :

- De vos attentes en termes de revenus, de placements et d'évolution de votre patrimoine
- Des contraintes techniques liées aux aspects environnementaux, patrimoniaux et légaux

Contactez un technicien

Par sa connaissance approfondie des forêts locales et des marchés, votre technicien vous délivrera des conseils personnalisés, pour vous permettre de réaliser votre projet forestier dans des conditions optimisées.



Une équipe à votre service



Directeur d'agence

Cyril BASSOULLET
Port. 06 07 85 19 76 - cyril.bassoullet@alliancefb.fr

Services administratifs



Virginie CARRA
Responsable Administrative

Mélissa CHEVALIER
Secrétariat

Thierry DEMPTOS
Responsable Logistique
Port. 06 87 77 02 62 - thierry.demptos@alliancefb.fr

■ **Agence de Cahors**
Gare de Péage Cahors Nord - Sortie n°57
46090 FRANCOULÈS

■ **Bureaux de Figeac**
Cité Administrative des Carmes
46100 FIGEAC

Tél. 05 40 120 546
contact.quercy@alliancefb.fr

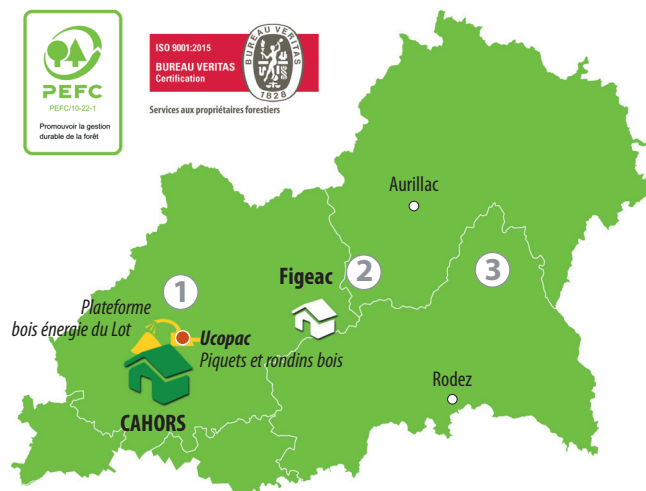

Service Exploitation des bois



- Secteur Lot ouest / Tarn-et-Garonne nord**
Morgan JACQUES
Port. 06 73 47 61 01 - morgan.jacques@alliancefb.fr
Baptiste FOURCADE - Chargé de Production
Port. 06 71 01 07 78 - baptiste.fourcade@alliancefb.fr
- Secteur Lot est / cantal ouest/ Aveyron ouest**
Philippe BREYSSE
Port. 06 86 08 54 56 - philippe.breysse@alliancefb.fr
Gabin BLASCHYK - Chargé de Production
Port. 06 80 64 44 61 - gabin.blaschyk@alliancefb.fr
- Secteur Aveyron nord / Cantal est**
Grégory BOUSCARY
Port. 06 87 74 47 32 - gregory.bouscary@alliancefb.fr

Service Conseil et Sylviculture



Secteur Lot / Tarn-et-Garonne
Samuel GUIBERT
Port. 06 12 71 56 63 - samuel.guibert@alliancefb.fr

Secteur Aveyron / Cantal
Tél. 05 40 120 546

Service Clients bois - Zone Occitanie / Pyrénées

Thierry REVERBEL - Responsable
Port. 06 03 20 03 76 - thierry.reverbel@alliancefb.fr

David PLENECASSAGNE - Chargé clients bois de chauffage / piquets / Bois d'oeuvre feuillu
Port. 06 75 49 46 92 - david.plenecassagne@alliancefb.fr

Patrice ANTERRIEUX - Chargé clients Peuplier
Port. 06 12 25 10 30 - patrice.anterrieux@alliancefb.fr

Jonathan DESCAT - Chargé bois-énergie
Port. 06 74 73 90 33 - jonathan.descat@alliancefb.fr

Claire LABIGNE - Logistique bois-énergie
Port. 06 07 88 79 49 87 - claire.labigne@alliancefb.fr