

Agence Limousin

LA FORCE D'UN GROUPE AU SERVICE DE LA FORÊT PRIVÉE

Acteur clé sur votre territoire, **la coopérative Alliance Forêts Bois** a pour mission de préparer l'avenir de la forêt privée en proposant une gamme de services et de domaines de compétences qui servent au mieux vos intérêts de propriétaire forestier sylviculteur.

Alliance

vous accompagne
pour :



Bénéficier de conseils, allant d'une simple recommandation technique (recherche de limites de propriétés, cubage, estimation des bois...) à une assistance juridique et fiscale.

Gérer durablement votre patrimoine forestier par la réalisation d'un simple diagnostic ou d'un document de gestion durable agréé par l'administration forestière (RTG, PSG, diagnostic forestier et environnemental).

Étudier et mettre en oeuvre vos travaux de sylviculture, d'exploitation de vos bois et d'amélioration de votre forêt, de façon optimisée et raisonnée.

Commercialiser vos bois en les valorisant par le tri et la sélection des différents produits destinés aux marchés locaux, nationaux et internationaux.

Obtenir des aides publiques, de façon individuelle ou groupée avec un ou plusieurs propriétaires, dans le cadre de projets de travaux d'investissement.

Notre objectif

La rentabilité durable de votre patrimoine forestier, quelle qu'en soit la superficie, en tenant compte :

- De vos attentes en termes de revenus, de placements et d'évolution de votre patrimoine
- Des contraintes techniques liées aux aspects environnementaux, patrimoniaux et légaux

Contactez un technicien

Par sa connaissance approfondie des forêts locales et des marchés, votre technicien vous délivrera des conseils personnalisés, pour vous permettre de réaliser votre projet forestier dans des conditions optimisées.



Une équipe à votre service

Directeur d'agence

Christophe CESTONA
Tél. 05 40 120 210

Services administratifs

Agnès TESSIER
Responsable Administrative

**Sabrina BOURGON, Élodie BOUILLON,
Yohan PONCHARAL, Emmanuelle SABLON**
Secrétariat

- **Agence de Saint-Léonard-de Noblat**
3, route des Bois de Farebout
87400 SAINT-LÉONARD-DE-NOBLAT
Tél. 05 40 120 210
E-mail : contact.limousin@alliancefb.fr
- **Bureaux de Cussac**
La Monnerie - 87150 CUSSAC
- **Bureaux d'Aubusson**
Le Pré Cantre - Avenue d'Auvergne - 23200 AUBUSSON
- **Bureaux de Masbaraud-Mérignat**
ZI du bois de Langladure - 23400 MASBARAUD-MÉRIGNAT
- **Bureaux de Meymac**
9 ZA de la Croix Emanée - 19250 MEYMAC
- **Bureaux d'Argentat**
8 avenue de la Gare - 19400 ARGENTAT

Service Conseil

**Gilles DEGRAIS, Olivier PLUYAUD,
Robin MILLAR**

Service Sylviculture

**Alix VAQUIER (87,23 ouest)
Mikaël MICHOUX, Hervé Richard (19,23 est)**

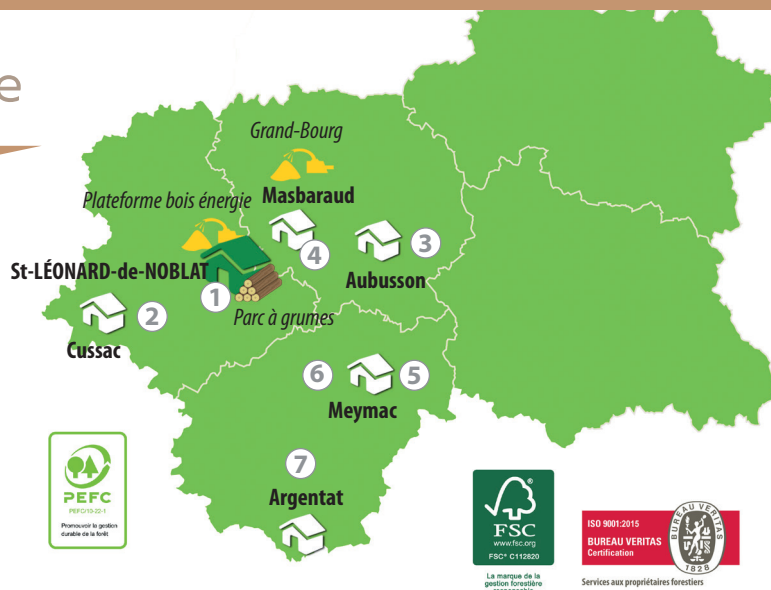

Service Exploitation et commercialisation des bois

- 1 **Secteur Haute-Vienne Est :**
Adrien DURANDEAU, Léo GÉBERT,
Sébastien VERGNE, Julien ARNAUD,
Aline ANDRÉ, Sébastien GAGE
- 2 **Secteur Haute-Vienne Ouest :**
Laurent KRAMP, Benoît VILLEMONTÉIX
- 3 **Secteur Creuse Est :**
Philippe JEANDEL, Mickaël BERNARDIN,
Rodolphe COCHET, Tanguy DUTEILH
- 4 **Secteur Creuse Ouest :**
Olivier TAYOT, Gaëtan DEMAY, Fabien PASQUALINI,
Yoann CLEMENT
- 5 **Secteur Haute Corrèze Est :**
Bastien TERRIOU
- 6 **Secteur Haute Corrèze Ouest :**
Bertrand PEYRONNY, Adrien AUDY,
Marien PLANCHAT
- 7 **Secteur Basse Corrèze :**
Laurent SALERNO, Vincent PUCCINELLI,
Thibaud TAILLANT, Bastien MARTY

Commercial Clients Bois d'oeuvre
Amélie FERREIRA, Jonathan BRUNET

Plateformes Stockage et bois énergie

Clovis VAQUIER, Sébastien TABESSE